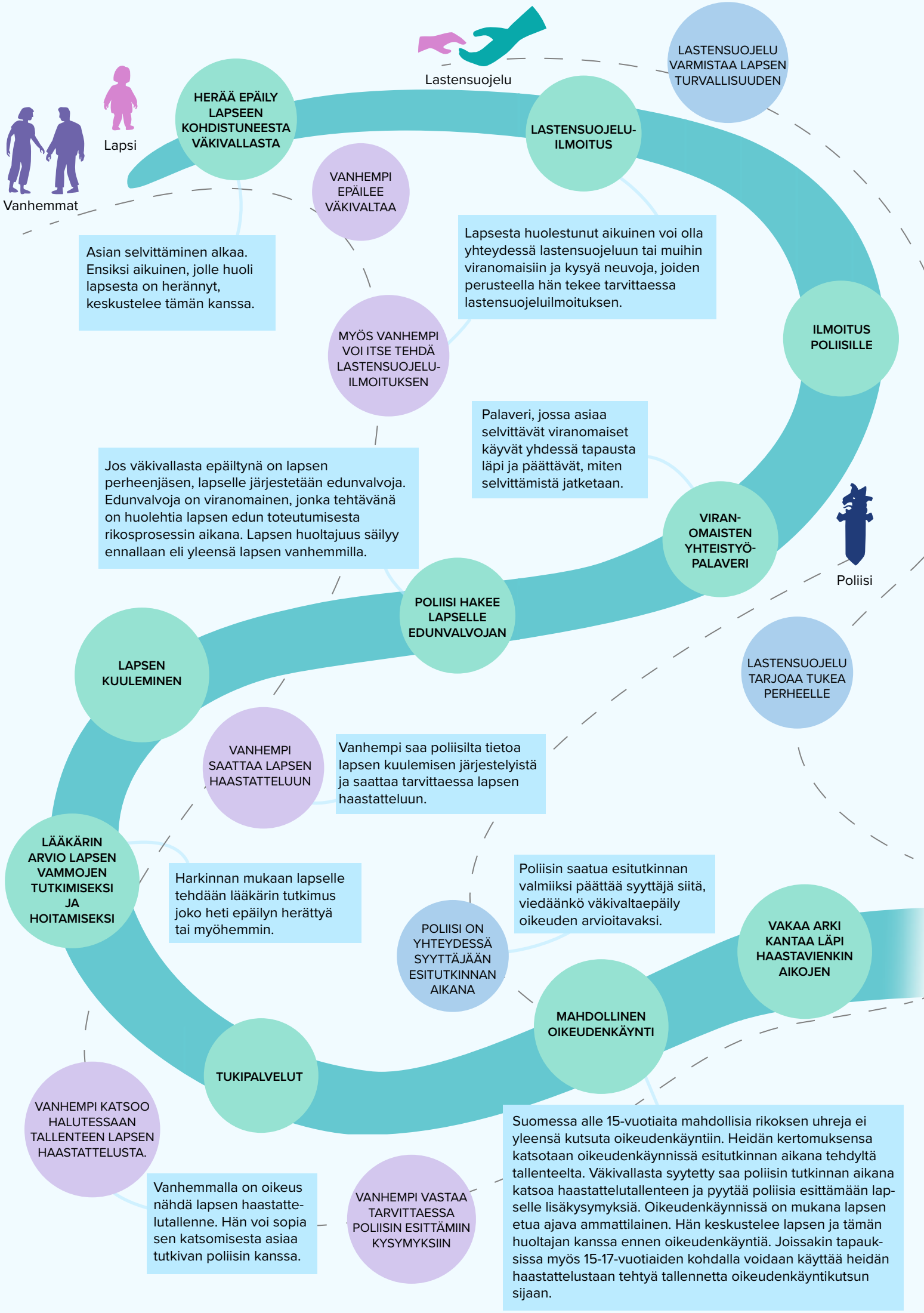
Lastensuojelu
Lapsi
Vanhemmat
Poliisi
HERÄÄ EPÄILY LAPSEEN KOHDISTUNEESTA VÄKIVALLASTA
LASTENSUOJELU-ILMOITUS
LASTENSUOJELU VARMISTAA LAPSEN TURVALLISUUDEN
VANHEMPI EPÄILEE VÄKIVALTAA
Asian selvittäminen alkaa. Ensiksi aikuinen, jolle huoli lapsesta on herännyt, keskustelee tämän kanssa.
Lapsesta huolestunut aikuinen voi olla yhteydessä lastensuojeluun tai muihin viranomaisiin ja kysyä neuvoja, joiden perusteella hän tekee tarvittaessa lastensuojeluilmoituksen.
MYÖS VANHEMPI VOI ITSE TEHDÄ LASTENSUOJELU-ILMOITUKSEN
ILMOITUS POLIISILLE
Palaveri, jossa asiaa selvittävät viranomaiset käyvät yhdessä tapausta läpi ja päättävät, miten selvittämistä jatketaan.
Jos väkivallasta epäiltynä on lapsen perheenjäsen, lapselle järjestetään edunvalvoja. Edunvalvoja on viranomainen, jonka tehtävänä on huolehtia lapsen edun toteutumisesta rikosprosessin aikana. Lapsen huoltajuus säilyy ennallaan eli yleensä lapsen vanhemmilla.
VIRAN-OMAISTEN YHTEISTYÖ-PALAVERI
POLIISI HAKEE LAPSELLE EDUNVALVOJAN
LAPSEN KUULEMINEN
LASTENSUOJELU TARJOAA TUKEA PERHEELLE
VANHEMPI SAATTAA LAPSEN HAASTATTELUUN
Vanhempi saa poliisilta tietoa lapsen kuulemisen järjestelyistä ja saattaa tarvittaessa lapsen haastatteluun.
LÄÄKÄRIN ARVIO LAPSEN VAMMOJEN TUTKIMISEKSI JA HOITAMISEKSI
Harkinnan mukaan lapselle tehdään lääkärin tutkimus joko heti epäilyn herättyä tai myöhemmin.
Poliisin saatua esitutkinnan valmiiksi päättää syyttäjä siitä, viedäänkö väkivaltaepäily oikeuden arvioitavaksi.
POLIISI ON YHTEYDESSÄ SYYTTÄJÄÄN ESITUTKINNAN AIKANA
VAKAA ARKI KANTAA LÄPI HAASTAVIENKIN AIKOJEN
MAHDOLLINEN OIKEUDENKÄYNTI
TUKIPALVELUT
VANHEMPI KATSOO HALUTESSAAN TALLENTEEN LAPSEN HAASTATTELUSTA.
Vanhemmalla on oikeus nähdä lapsen haastattelutallenne. Hän voi sopia sen katsomisesta asiaa tutkivan poliisin kanssa.
VANHEMPI VASTAA TARVITTAESSA POLIISIN ESITTÄMIIN KYSYMYKSIIN
Suomessa alle 15-vuotiaita mahdollisia rikoksen uhreja ei yleensä kutsuta oikeudenkäyntiin. Heidän kertomuksensa katsotaan oikeudenkäynnissä esitutkinnan aikana tehdyltä tallenteelta. Väkivallasta syytetty saa poliisin tutkinnan aikana katsoa haastattelutallenteen ja pyytää poliisia esittämään lapselle lisäkysymyksiä. Oikeudenkäynnissä on mukana lapsen etua ajava ammattilainen. Hän keskustelee lapsen ja tämän huoltajan kanssa ennen oikeudenkäyntiä. Joissakin tapauksissa myös 15-17-vuotiaiden kohdalla voidaan käyttää heidän haastattelustaan tehtyä tallennetta oikeudenkäyntikutsun sijaan.